Sahip ve Başmuharriri
MEHMET SIRRI
İDAREHANESİ
İzmir Birinci BEYLER SOKAĞINDA

Dereedilmiyen evrak iade edilmez

Halkın Sesi
HAKKIN SESIDIR

Neşriyat âmiri M. SIRRI
ABONE ŞERAITI
Senelliği 7, Altı aylığı 4 Liradır. Günü geçmiş nüshaların beheri 15 Kuruştur

(Halkın Sesi) Matbaasında basılmıştır

BEŞINCI SENE №:2311 — 4 IKINCI TEŞRIN 1934 PAZAR — TEL.3503 (2 kuruş)

Gazi Hazretleri

Büyük Millet Meclisinde Söyledikleri öz Türkce Nutuk

– Dünkü Nüshadan Devam –

Ulusun Sağlığı

Ulus gençlerinin çocuklarının sağlıkları, sağlamlıkları gürbüzlükleri üzerine düştüğümüz çok gerekli bir diriklik iştir. Sağlık soysal yardım bakanlığının bu yönden bize kıvanç verecek yolda çalışmakta olduğunu görmekteyiz. Kültür işlerimiz üzerine ulusca gönüllerimizin titrediğini bilirsiz. Bu işlerin başında da Türk tarihi doğurup temelleri üstüne kurmak Öz Türk diline der olan genişliği vermek için çalışmakta olduğunu söylemelimyim. Bu çalışmaların göz kamaştırıcı verimlere ereceğine şimdiden inana bilirsiniz.

Musiki Inkılâbı

Arkadaşlar,

Güzel sanatların cephesinde ulus gençliğinin ne türlü ilerletilmesini istediğimizi bilirim. Bu yapılmaktadır. Ancak bundan en çabuk en önde götürülmesi gerekli olan Türk musikisidir. Bir ulusun yeni değişikliğine ölçü musikide değişikliği alabilmesi kavriyabilmesidir. Bu gün dinletmeğe yeltenen musiki yüz ağartacak değerde olmaktan uzaktır. Bunu açıkça bilmeliyiz. Ulusal ince duyguları düşünceleri anlatan yüksek deyişleri, söyleyişleri toplamak, onları bir gün önce genel son musiki kurallarına göre işlemek gerektir. Ancak bu güzeyde Türk ulusal musikisi yükselebilir. Evrenzel musikide yerini alabilir. Kültür işleri bakanlığının buna değerince özen vermesi, kanunun da bunda ona yardımcı olmasını dilerim.

Arkadaşlar,

Uluslar arası siyasal acunun, geçen yıl içinde korunma kaygusuna düştü. Bu yüzden bütün ülkelerde silâhlanmaya hız verildi. Cumhuriyet bükûmeti de bundan dolayı bir yandan ulusal korunma gücünü pekiştirmeye çalışırken bir yandan da barışın sarsılmaması için ulusların birlikte çalışmasına ümit veren yoldan ayrılmamak uğrunda elinden geleni esirgememiştir. Cumhuriyet Türkiyesinin dostluklarına çözülmez bağlığı geçmiş yıl arda türlü işle de denenmiştir. Ulusumuzun acunea tanınmış özlüğünün gergide karşılıklı verilmiş sözü tutmuktadır. Buna ne türlü özenildiği bundan böyle de özenileceği bellidir. Balkan anlaşması Balkan devletlerinin varlıklarına özel saygı beslemesini göz önünde tutar mutlu bir belgedir. Bunun sınırların korunmasında gerçek bir değeri olduğu besbellidir. Ankarada toplanmış olan Balkan antlaşma divanının verimli yerinde çalışmasını ulusumuz sevgisile karşıladı.

Arkadaşlar,

Ulusumuz genel ekonomik genel siyasal karışıklığı büyük olgunlukla karşılemıştır.

— Sonu 4 üncüde —

Elen Nazırları

Millî Bankalarımız Hakkında Takdirlerini İzhar Ettiler

Ankara, 3 (A.A) — Elene Hariciye Nazırı M. Maksimon ile İhtısat Nazırı M. Pezmazoğlu bugün öğleden evvel vakıtlarını millî bankalarımızın vaziyetine hasretmişlerdir Saat 10 da İş bankası merkezine giden Nazırlar, bankada İktısat Vekili Mahmut Celâl Bey ile banka umum müdür vekili Muammer Beyefendi tarafından karşılanmışlar ve bir saattan fazla kalarak planço, teşkilât ve faaliyeti hakkında malûmat aldıktan sonra muhtelif servisleri dolaşmışlardır.

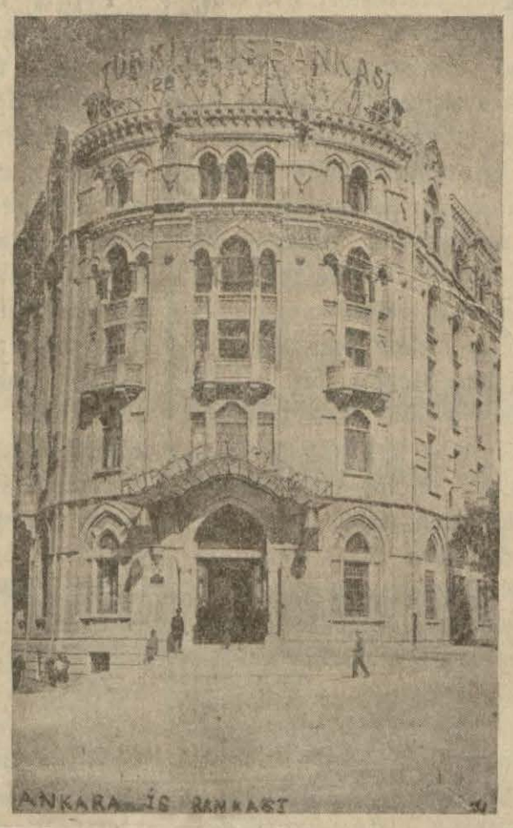

On üz senedenfazla bankacılık hayatına malik ve pek tecrübemiş bir bankacı aileye mensup olan M. Maksimos, bankanın plançosunu dikkatle tetkik ettikten sonra bankanın vaziyetini ve elde edilen neticeleri pek ziyade şayanı takdir bulmuş ve servislerin ileri tekniğini çok beğenmiştir.

Elen dancılık âleminde keza mühim bir tarih ve mevkie malik olan M. Pezmezeğlu da aynen bu takdirata iştirak etmiştir. Her iki nazır banka hisse senetlerinden ellişer tane almak ve namlarına birer cari hesap açtırmak suretile banka hakkındaki duyuğularını teyit etmek istediklerini söylemişlerdir.

İş bankasından sonra iki nazır İktisat vekilimizle Sümer ve ziraat bankalarına gitmişler ve bunların da plânço ve teşkilâtını ve büyük takdirlerini izhar etmişlerdir. Sümerbankta bilhassa sinai plân tatbikatı hakkında malûmat almışlardır.

Bir arabı

Linç etmek için Hapshaneye hücüm

Bireston — Rantir ajansı yüz kişilik bir kitle Kırinovatta beyaz kızı öldüren bir arabı linç etmek için habshaneye hücüm etmişlerdir. Bu kız Filoridalı olduğu için bu hücüm edenlede otuz otomobile bilderek Filoriyadan gelmişlerdir.

Hilâliahmer

Bu Büyük Hayır Cemiyetine Yardım Etmeği Unutmıyalım

– Dünkü Nüshadan Devam –

Hilâliahmer cemiyeti; büyük cumhuriyet hükûmetimizin tahsis etmiş olduğu bazı vazilat membalarile asîl yurttaşlarımızın âza aidatlaa, şefkat pulları ve kıkıymetli iane makbuzlarile yaptıkları teberrüler, hususî idare ve belediyelerin yardımlarından biriken paralarla bu yardımları yapmıştır. Bunlardan başka:

1 — İstanbulda hrsta bakıcı hemşireler mektebi tesisi

2 — Eskişehirdeki Hilâlî ahmer ambarını harp ve sulh zamanları ihtiyacı için eşya ve sair lâzımlı şeyler le doldurulması

3 — Afyonkarabisar maden suyu membaıuda Avrupadaki emsaline faik fannî bir tesisat vücuda getirmesi

4 — İstanbuldaki Hanımlar Sanat evinin memleketimizin en ince bir sanat müessesesi haline koyması ve burada fakir hanımları sanatkâr yetiştirip onların istikballerinin teminine muvaffak olması

5 — Avrupadaki gençlik Salibiahmerleri teşkilâtına karşı mekteplerimizde gençlik Hilâliahmer teşkilâttıa yapması

6 — Ankara Cemiyetin manevi şerefile mütenasip bir merkezi umumi binası inşası ve binanın arasında vücuda getirdiği en güzel bahçeyi umum halkın istifadesine arzetmesi gibi hayırlı ve faydalı işler de yapmıştır.

Bu sene içinde Ankarada bir «Gaz maskesi fabrikası» tesisine teşebbüs etmiştir.

Bunları burada kısaca yazmakla yurdumuzun şefkat ve insaniyet hissinden doğmuş olan Hilâliahmerin ne yapmkkta olduğunu hatırlatmış olduk.

İşte bugün, insanlık ülküsü ile çalışmakta olan Hilâliahmer cemiyetinin âza kayıt haftası başladı.

Günden güne şumul ve mahiyeti artan bu insanî vazifelerini muvaffakiyetle başarmıya bu Hayırevi bu hafta içinde âzasından olmıyan vatandaşlara müracaat ediyor. onların maddî ve manevî yardımlarını istiyor.

Hilâliahmere âza kayıt olmak vatanımız için bir kuvvettir ve Ulu Kurtarıcı Önderimizin isteği de budur.

Sarışın Kadın

Hırvat Fırkası Reisi Jozef Frankın Kızıdır

Belgrat — Marsilya faciasında Hırvat tethişçilerile munasebette bulunan sarışın esrarengiz kadının müfrit Hırvat fırkası reisi Jozef Frankın kızı olduğu ve babasının ismini taşıdığı tesbit edilmiştir.

Hemşiresi İvo Frank elyevm Budapeştedeki tethişçilerle beraberdir. Dora 28-29 yaşında olup müteaddit defalar evlenmiştir. Öjen Kvvaternikle aile cihetinden yakınlığı vardır.

Dora Frank 1920 de Yugeslavyayı terketmiştir. Önce Macaristanda yerleşmiş olup sık sık Yugoslavyaya gidip belmekte idi. Birçok sahte isimler taşımaktadır.

Zagrep zabıtası Doranın Hırvat müfritleri ve Makedonya ihtilâl komitasile on senedenberi çalıştığı ihtilâl tşkilâtının gizli kuryesi rolünü meydana koymuştur.

Irlanda Hükûmetinin

Harici Ticaert Geliri

Dublen 3 (A.A) — Serbest Irlanda hükûmeti ticaret mu vazenesi 30 - 9 tarihine kadar bir sene içinde 19340845 İngiliz liralık bir ithalât fazlalığı göstermektedir.

On senedenberi bu kadar büyük bir fazlalık olmamıştır. 1934 senesi Eylûlündenberi ithalât yekûnu 88441234 ihracat yekûnu ise 19090888 İngiliz lirasıdır.

Konsolozluk

Otelinde bomba Patladı

Havana 3 (A.A.) — Amerika konsolosluk memurlarının oturdukları otelde bir bomba patlamıştır. Zararımaddidir.

Düka eyileşti

Melburn 3 (A.A.) — Elu gester Dükası rahatsızlığını geçirmiştir.

Bir Polis Ağı . .

Sofya, — Bütün Avrupa polis ağı Marsilya polis müdürünün emrine verilmiştir. Mamafih işin hüsnü neticesi doktor Ante Paveliçin ve arkadaşı Kvaterniğin İtalyadan Marsilyaya verilmesi ile kabil olacaktır.

[Siyasî Suikastlar]

Binbaşı Yakup Cemilin Enver Paşa aleyhinde yapmağa karar verdiği suikast tertibatında İngiliz Parmağı bir rol oynamış mıdı ? Yakup Cemilin, harp sonunu keşfetmek hususundaki ictihadı, üzerinde tevekkuf edilmediği bir tarih muamması değil midir?

NaPolionun Aşkları . . .

Ülkeler fetheden, ordularını istediği yere sürükliyen Napolıop kadınların kalplerine nasıl hücum ederdi !

Tarihin en " enteresan „ bir simasının en meraklı ve heyecanlı aşk maceralarını bir iki güne kadar " HALKIN SESİ „ de okuyacaksınız . . .

Feci Suikaste

Bir de Kontes Ismi Karışıyor

Bu kadında iki düzme Pasaportn bulundu ve tevkif olundu.

Paris — Polis gizli Marya Bondraceki aramaktan boş kalmıyor. Bordoda şık bir otelde şık genç ve pek güzel bir kadın tevkif edilmiştir,

Bu kadın otelin defterine ismini Kontes Sibila Şurenberg diye yazdırmıştır. Polis kadını istievap için otele gitttgi zaman gösterdiği pasaport Sibila Şurenberg namında halbuki ayni kadın diger bir otelde ismini Luseyen Yezefsen diye yazılmıştır.

Polis bu kadını tevkif icin tedbir ittihaz ederken Kadın bagajını otelde bırakarak Parise kaçmıştır. Polis İstasyon yolunu tutarak kadının önünü kesmiş, kadın da polisi görünce yeniden kaçmaga teşebbüs etmiş ise de yakalanarak polis müdurlüğüne sevkedilmiştir. Orada da ismini Kontes Sibilo olarak söylemiştir.

Fakat kadının bagajı arandiktan sonra üzerinde iki düşme pasaport bulunmuştur. İstintakta bu pasaportların ikisinin de düzme olduğunu itîraf etmiştir. Bu pasapertların birini Lâhide 300 klorine satın aldığını ve bunu veren adamın da bir konsolosun olduğunu söylemiştir, Halbuki bu kadının asıl ismi Marya Jed olduğunu, söylemiştir, Almanyada 13 Mart 908 senesinde doğdunu, orada yankesicilik ile mahkûm bulunduğunu, ilâve etmiştir. Polis bunun Marya Bondracek olup olmadıgını tetkik etmektedir.

Bulgar Ihtiyat Zabitleri

Akdenizde bir mahreç, muntazam ordu akkaliyetlerin hakkını istiyorlar

Szfya — (Hususî) — İhtiyat zabitleri kongresi Bulgar harbiye nazırına ve hükâmete takdim etmek üzere tanzim ettiği mukarratını takdime ceneral Sirmanofu memur etmiştir. Memur etmiştir. Bu mukarrerat şunlardır.

1 — Akkaliyetler meselesi halledilmeli.

2 — Bulgaristana Akdenize bir yol verilmelidir.

3 — Bulgaristanın munzam bir ordu olmalıdır.

4 — Aleksandrın Sofyayı ziyaretinde tayin olunan Savl seyatına devam olunmalıdır.

(Halkın Sesi) — Perşembe günü çıkan 2309 numaralı sayımızın baş makalesini okuyanlar Bulgaristanın Balkan misakına niçin girmediğini anlarlar ve bu makaledeki isabetimizi takdir ederler. Demek oluyor ki resmi Bulgaristan söylemediğini yavaş yavaş söyleniyor.

(Golt)

Altın Geldi

Meşhur *HAADHEAD* fabrikası tarafından imal edilip Almanyanın kibar muhitinde memnuniyetle kullanılan *Golt* altın tıraş bıçaklarını *Şemsi Hakikat Ucuzluk Sergisi* şehrimize getirmeğe muvaffak oldu.

Bıçaklar halis İsveç çelikinden ve milimetrenin onda bir kalınlığındo olup fabrikada hordobin ve kontrol makinalarile büyük bir dikkatla muayene edilmiştir.

Sert sakalı 10, mutedil sakalı 15, yumuşak sakalı 20 defa okşar gibi tîraş eder.

Bir bıçak "5„ kuruş olup bir paket alana bir bıçak hediye ve memnun kalmıyanlara paraları iade olunur.

Çinde Metres Tutmak Adeti Lâğvedildi

YAZAN: B. Y. Lee . . . ,
("China Veekly Revieu„)

Bir Çinlinin istediği kadar zevce alabileceği malûm bir hakikattır, fakat kanunen birden fazla zevcesi olamaz ve servetinin müsadesi nisbetinde metres tutabilir. Çinde vâsi mikyasta tatbik edilen metres sistemi. garplıların nazarında gayri kabili tahammül, igrenç bir şeydir. Vasatî olarak bir Çinli için bir tek zevce gülünç bir şeydir.

Metresler zevçleri tarafından çok sevilir; bilhassa zengin ve yüksek memurların en genç metresleri çok gözdedir. İzdivaç büyük bir içtimaî müessesesenir. Fakat metres sistemi ruhumuzu harap eden ve kalbimizi kemiren birşeydir. İçinde metres bulunan bir ailenin iç yüzünü araştıraoak olursak ne zevcenin, ve ne de metresin mütabakat ve saf sevgi bakımından mesut olmadıkiarını görürüz. Metres bir aileye girince o aile ekseriye felâket içinde yıkılır. Metresi olan bir baba vasiyetname bırakmadan vefat edince en ziyade zarar gören çocuklarıdır. Zevcesinden ve metresinden ayni derecede hakikî muhabbet gördüğünü iddia eden bir adam yalançıdır. Bütün cihanda daimî olarak kalacak bir vardır: « Hiç bir kimse iki efendiye hizmet edemez; Birini severse diğerinden nefret eder. » İnsanın faaliyetini tehdit edecek sıkı bir kanun olmazsa, müşterek hırsı kontrola sığar birşey değildir. İnsan medenileştikçe, bütün hayat imdadınca bir kadınla mesut olması da o nisbette güçleşiyor.

Birbucuk Milyondan Fazla Halk

Paris kabiristanını ziyaret etmişlerdir.

Paris (Radyo) — Ölülerin bayramı munasebelile bir buçuk milyondan ziyade halk Paris kabiristanlığına girmiştir ve kabirlerini çiçeklerle süslenmişlerdit.

Yaklaşmakta olan kış mevsiminde muhterem müşterilemizin ihtiyaçları için getirttiğimiz

Rus Antrasit

Kömürü

Stoklarımızı emirlerine amade bulundurmaktayız.

Antrasitin salamandralarda, kaloriferde, dökme sobalarda ne derecede devamlı ve iktısatlı bir ısınma çaresi olduğu malûmdur

Acele Ediniz

Telefon: 2014 — 2015
İzmir birinci Kordon Cendelli H. **Abdi Vehbi**

Sıhhatını Sevenler Paranın kuvvetini takdir Edenler

Birinci Beyler sokağında [7] numarada Dişçi Abdülkadir Beyden bir tayyare piyangosu bileti alanlara sıhhata çok faydalı bir hediye verilecektir.

AYRICA:

Yılbaşında bilet alanlara çok kıymetli hediyeler takdim edilecektir. *(Abdülkadir Bey öğleye kadar fakirlerin dişlerini ağrısız ve meccanen çıkarır. Muayenehane gece gündüz açıktır.)*

Yer Değiştirme

Cilt ve Tenasül hastalıkları mütehassısı

Doktor

Demir Ali B.

Muayenehanesini Birinci Beyler sokağı (Elhamra sineması arkasında 55 numara) daki hususî binaya taşımıştır.

Gece ve gündüz hasta kabul eder.

Telefon: 3479

Talihim

Körlendi Dimeyiniz

Siz onu. bir kere de Askeri kıraathanesinde yeni açılan «Ankara» kişesinde tecrübe ediniz. Bu kişeden alacağınız tayyare piyango bileti yüzünüzü güldürebilir.

Her serinin birinci bileti fiatı ikramiyelidir.

Pavliçin İfşaatı

Sahte Pasaportların Fabrikası Elde Dolaşan Mühim Paralar,

Hırvat Gazetesinin Ifşaatı, Mahûm Hükümdar Ve Diplomrtlar!...

– Dünkü nüshadan devam –

Yugoslavya kralı Aleksandr Londradaki oğlu küçük Petroyu ziyarete geldiği zaman bu musavver cinayeti yapmak vazifesi Pepriçe ait imiş. Netekim Petriç Belçikada Marsilya ve Pariste yapılması musavver cinayetlerin neticesini bekliyordu. Ona göre Londradaki vezifesi başına koşacaktı.

Pepriç Londraya gideceğini Belçika polisinden saklamıştır. Yalnız Bu gidişi İngilizce öğrenmek için olduğunu söylemiştir.

Ayni zamanda Pepriç Londrada üçleri tehkil için beşlerden para aldığını da saklamamı Pavliç Pepriçin vazifesi hakkında söz söylerken demiştir ki:

Pepriç okadar metindir ki şayet kral Aleksandrın suikastı Londrada Pepriçin mıntakasında Pepriçin eline kalsaydı ve buna bu vazifesini yaparken önüne velev İngiliz kralı çıksaydı gene gözünü yummıyacaktı.

D yli Meyl gazetesinin 23 Teşrinievvel tarihli nüshasını okumadınız ise şu gazetenin bu baptaki şu mühim yazılarını neşrediniz:

" Deyli Meyl: Kral Aleksandrın kendi ateyhine suikast hazırlandığından haberi vardı: Müteğeffa kral bizzat bunu bu sene Bled kasrında Aleksandrın mısafiri olan İngiltere kralının oğluna söylemişti.

Bu prens Londraya avdet edince bu meseleyi Londra polîs müdürü Lort Trençarto söylemiş, o da bunu Fransız polisine bildirmiş ve kral Aleksandr Fransaya gelirken tedbirde kusur edilmemesi iç'n ikazatta bulunmuş, hatta İngiliz polisi bunun için on tane İngiliz polis müfettişi gpndermek teklifinde bulunmuştu

Fakat Fransız polisi bu teklifi reddetmişti. Netekim Yugoslavya polisi kralın muhafazası için otuz kişi göndermek istemiş. Fakat Fransız polisi bunu da kabul etmemişti. „

Deyli Meyil daha mühim bir sırı meydana koyuyor, diyor ki:

Kral Aleksandr Sofyaya gittiği ve orada kaldığı zaman caketi altına madenî bir gümlek geymişti. Fakat Marsilyada bunu yapamamıştı. Çünkü orada geydiği amiral ünüformasi çelik gümleği istiap edememişti.

Bu suikasttan evvel Hırvatları tethiş cemiyetinin urganı olan Kroacyo Pres gazetsi Marsilya cinayetinden birkaç ay evve lkral Aleksandrın ve M. Bartunun katledildiğini yanmıştı.

Fransız gazeteleri ba suikastın evvelce hazırlandığını göstermek için Kroacya Pres gazetesinin bu fıkrasını naklediyorlar ve meskûr gazetenin 20 Eylûl 934 tarihli nüshasında yalnız kral ve Bartu değil ayni zamanda Çekoslavakya hariciye nazırı M. Beneş ve Romanya hariciye nazırı M. Toteleskonun de mahkûmiyetini yazdığını gösteriyorlar.

Netekim bu Hırvat gazetesi bu saydığımız diplomatlara hitap ettiği sözlerde:

" Sizin bu zavallı mahkûm milletlerin mukadderatını tayin için çalıştığımız siyaset rolüne muvaffak olmanızdan evvei mukadderatımız tayin edilecek ve bu siyasetin tatbikine meydan bulamıyacaksınız! Tethişcilerin ölüm bombasının ne zaman, nerede ve kimlerin kafafarına patlıyacağı henüz meçhuldur. Tethişçiler bu ölüm saatının çalmasını bekiyorlar. Hırvat

— *Sonu 4 üncüde* —

Harpten Sonra İhdas Edilen Vaziyetler

Bulgarca « Narodna Otbrana » gazetesi baş yazısında harpten sonra ihdas edilen vaziyetten milletlerin memnun olmadıklarını ve bunu bertaraf etmek için harekete geçtiklerini işaretla diyor ki:

Doumergue Duka ve Dolfuşun ölümleri ile Almanya, Avusturya ve İspanyadaki müessif hâdiselerin neticeleri hep avni sebebe bağlıdır. İşte Kral Aleksandrın da müteallim akibeti. Hâdiseler her tarafta derin hayret uyandırıyor. Acaba bu hâdiseler bize iylik mi yoksa felâlık getiriyor. Bu bizim için tahakkuk etmiş değildir. Tahakkuk eden bir şey varsa o da, bunun için hazırlanmamız ve seferber bulunmamız lâzım geldiği keyfiyetidir. Ancak bu suretle hâdisata bütün kuvvetimiz ve millî kabiliyetimizle karşı durabiliriz. Bu ise bugünkü millî hükûmetin etrafında tam bir ittihatla toplanmamızı icap ettiriyor. Çünkü bunun haricinde memnun olabilecek Bulgar bulunabilir. Fakat mesut Bulgar millî olamaz.

Cebbarzade

Yorgancı Muharrem

Usta Mahdumları

Hisarönü Yorgancılar Çarşısı No. 7 — 9 — 11

Telefon: 3755 Izmir

Kuştüyü, pamuk ve yün ile her model üzerinde el ve makine dikişler son moda fantazi yorganlar ve karyola takımları, süs yastıkları ve teferruatı, kordonlu yataklar, tül cibinlikler, kadife ve kumaş üzerine farba ayol ve güneşlik perdeler, kanape, sandalye kılıfları, şark oda takımları vesaire mağazamızda imal edildiğinden ucuz fiatla tedarik edebilirsiniz. Toptan ve perakende sipariş kabul edilir. Pamuk üzerinede iş yapılır.

Birinci Sınıf Mutahassis

OPeratör - Doktor

Tahsin Hüseyin

Hastalarını her gün sabahtan akşama kadar kendi hastanesinde kabul, tedavi ve ameliyat yapar.

ADRES: *Çivici Hamam Müftü sokak*

Tahsin Bey Hastanesi

[Siyasî Suikastlar]

Ölümle Karşı Karşıya

İdama mahkûm olanlar arasında Yakup Cemilin gösterdiği sonk kanlılığı pek nadir tesadüf olunabilir. Kendisinin bağlanacağı idam sırığına götürülürken o zerre kadar telâş göstermiyerek sanki oraya bir sabah gezintisi yapmak, temiz bir hava almak maksadı ile gitmiş gibi sakin ve mütebessim duruyordu.

Mahkûmların başlandığı idam kazığın önüne geldikleri zaman Yakup Cemil gene zerre kadar telâş, teessür eseri göstermeksizin arabadan atladı ve büyük bir lakaydı ile ellerini ceplerin sokarak kazığa doğru ilerlemeğe koyuldu.

Kirafını birçok muhafız ve asker almıştı. Bunlara bir de kendisini idama rürükliyen eski arkadaşları bakarak sordu:

— Neden bu kadar muhafız ve askerre lüzum görüldü, ne için bu kadar çok arkadaşlar buraya kadar zahmet ettiler?

Tayyare Piyango Biletlerinizi Mutlaka **SAADET** kişesinde Alınız
İzmir Çorakkapı Karakol Karşısında Numara 354 Hasan Tahsin -- Teleton 3497 --

ELHAMRA İDARESİNDE
MİLLÎ KÜTÜPHANE SINEMASI
BUGÜN yeni progranda *Güzellik, Moda* ve *Zerafet* âleminin melikesi
MORMA SHEARER'in
" AŞK HÜZÜNLERI " filminden sonra ibda ettiği
Gönüller Birleşince
Fransızca sözlü büyük aşk ve his filmi baş röllerde
Herbert Marshall - Robert Montcomery
İlâveten: Pathe Jurnal *(Kral Aleksandr Hz. lerile M. Bartu'nun vefatı, Pariste ve Marsilyada merasim*
Perşembe 17, Cuma 11,30 ve 15, Cumartesi ve Pazar 17 seanslarında:
ÇILKIN HAYAT
Fransızca sözlü büyük SPOR komedisi, oynayanlar:
Villiam Haines - Conrad Nagel - Madge Evans
Seanslar: 15,30 - 17 - 19 21,15 te Perşembe 13,30 da Cuma 11,30 da başlar.

Fil Marka
Hilesiz daima taze dikatle ihzar edilen Fil marka baharat paketlerini tercihan her bakkaldan arayiniz.
Ihlamur
Çay
Salep
Karabiber
Darçin
Kimiyon
Toz çamaşır çividi
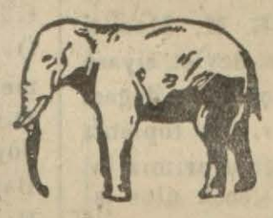
Şadırvanaltı Hocazade biraderler bahrat deposu.

Yüksel rakısı
Az zaman zarfında Kabadayı rakısı kadar yükselmiştir

Kurtulus kisesi
Her keşide müşterilerini zengin eden kişemiz bu sefer de birçok müşterilerimizi zengin etmiştir.
BİLETLERİNİZİ KURTULUŞ KİŞESİNDEN ALMAGI UNUTMAYINIZ.
Hapishane Karşısında berber ve Tayyare biletleri bayii Bekir Sıtkı

[Siyasî Suikastlar]

Bu sualini anlamiyan Binbaşı ilâve etti :

— Vakıt kaybetmiyelim. Herkes vazifesini görsün ve işinin başına gitsin. Buraya niçin geldigimi ben, arkadaşlarşnda neden buraya getirildiklerini onlar, pekâla biliyoruz.

O esnada idam kararını okumağa hazırlanan müddeiumumiye de şu şu sözleri söyledi :

— Onu bırak, okumağa lüzüm yok, onda neler yazılı olduğunu herkes ezberden bilir. Hep belli sözler, resmî edebiyat! Neden kurşuna dizildigimi pekâla biliyorum; çünkü beni idam ettirenlerin içtihadına benim içtihadım uymiyor. Mesele bundan ibaret . . .

Müddeiumumî itiraz etti :

— Bunu okumak vazifemdir.

— Siz vazifenizi yapmış sayılabilirsiniz. İlâmı okumaktan maksadın, idamın neden verildiğini mahkûma anlatmak değilmidir? Ben bunu evvelden, sizin okumanıza lüzum kalmadan anlamış ve takdir etmişim. Bunun için zahmet etmeğe ihtiyaç kalmamıştır.

Bu sırada hoca efendi de oturduğu yerden kalkarak Yakup Cemilin yanına geldi ve dinî vazifesini yapmağa hazır olduğunu hatırlattı.

Yakup Cemil lâkayt bir tavır ile hoca ya sordu :

— Ne yapmak istiyorsun ?

— Dinen okunması ve yapılması lâzımı şeyleri okuyup ve yapacağım.

Tayyare SINEMASI
BUGÜN
MARSILYA'daki Suikast
Yugoslaya Kralı Aleksandr Hazretlerinin Marsilyada suikastçılar tarafından katli, suikastçının öldürülmesi
Dün Akşam
Bu filmin mabadında gelmiş ve TAYYARE *sinemasında gösterilmeğe başlanmıştır.*
Kral Hazretlerinin cenazesinin Belediyey, oradan Dobrovnik krovazörüne nakli, Belgratta Türk askerlerinin de iştirakile yapılan cenaze merasimi, Fransada yapılan merasim, suikastçıların tevkifi ve bu hâdise etrafındaki bütün tafsilât.
Asrî Talebe
Ramon Novaro, Madge Edvans, Ralph Graves, Una Markel, Martha Slecper
Beş sinema yıldızının iştirakile yapılan büyük aşk, spor ve gençlik filmi muvaffakiyetle devam ediyor
Hergün 15, 17, 19 27,15
Perşembe günleri 13, 15 17 Mektepli seansı
Cuma günleri 13 te ilâve seansı vardır.

Müjde, Müjde, Müjde
Kamyon, Tenezzüh ve otobüs sahiplerine
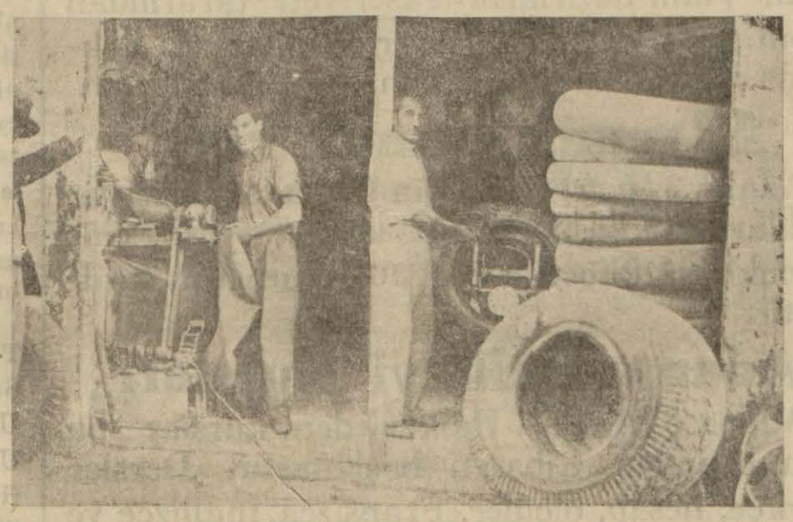
Bu kerre Avrvpadan getirdiğim *(Elektrikli Motorla)* balon yapmış veya bir yere çarpmış iç ve dış lastikleri en son sistem elekriklı motorla tamir edilir ve temizlenir. Her hangi bir lastik üzerinde yapılan tamirat garantidir.
Muhterem müşterilerinim bir defa tecrübeleri menfaatları iktiyasındandır.
Kemeraltında Barut hanı yanında No. 5 BİZİM LASTİK ATELYESİ sahibi *MUSTAFA*

YENI MEVSIM GELDI
Iyi Bir Elbiseyi Nerede Yaptırabilirim
Diye Düşünmeyiniz . . .
Mehmet Zeki
En müşkültpesentleri tatmin eder hiç tereddüt etmeden oraya koşunuz . . .
KEMERALTINDA Hükûmet Konağı karşısında

Garba Hücum
Bütün dünyanın azemet ve dehşeti önünde eğildiği film
25000 sanatkârın 2000000 liraya yarattığı harika
Proğram
1 — GARBA HÜCUM ..... Tekmili
2 — COŞKUN GÖNÜLLER Hepsi
3 — FOKS DÜNYA HABERLERİ Türkçe
4 — KHMİK MİKİ
5 — DENİZALTI EJDERİ Reklâm
6 — KARTALLAR UÇARKEN »
Bunların hepsi birden bugün
LALE Sinemasında

IKIÇEŞMELIKTE
Tan Sineması
İkçeşmelik TAN sineması gördüğü çok yüksek rağbet karşısında bugün 31 birinci Teşrin çarşambadan itibaren muhterem müdavimlerine zengin bir proğram hazırladı
Beyaz perdenin şımarık yıldızı (ANNİ ONDRA) *tarafından temsil edilen*
(KIKI) Sözlü ve Şarkılı kıymetli filim
Yüz elli bin kişinin iştiraki ile vücude getirilen ve henüz bir eşi daha yapılmiyan
Yeni BENHUR
Mümessili: Çok sevilen ve alkışlanan yıldız RAMON NOVARO
Cumheriyetin onuncu yıldönümü marşı

Kemeraltında ikinci Beyler Sokağında Kâin
Taflan Gazinosu
Bugünden itibaren açıldı
İzmir muhitinin yegâne ve en kibar biricik mahfeli olan «TAFLAN» gazinosu muhterem müşterilerinin hazuru istirahatı içini her türlü fedakârlığı göze alarak mükemmel ve mefruş bir surette açılmıştır.
Yorgon dimağlarını dinlendirmek ve kış gecelerini eğlenceli bir surette geçirmek için memleketimizin en mütaz sazendelerden müteşekkil on kişiden mürekkep bir sazheyeti tarafından nadide parçalar terennüm edilmek suretile hoşçe vakitlerini geçirebileceklerdir.
Müessesemiz pek yakıdda İstanbuldan İzmir halkının hiç görmediği ve dinlemediği muganniyelerini getirtip bu mümtaz saaz heyetine ilâve edecektir.
Meşrubat ve servis temiz olmakla beraber gayet ehvendir.

1,5 Derece KOÇTAŞ suyu
Izmir havalisinin derecesi en az suyunu içiyorsunuz. İstanbul menba sularının ÇIRÇIR derecesini taşıyan suyudur. Hazımettirici, mide düzeltici, sıhhat ve afiyet verici idrar vericidir.
Kimyevî ve baktroloji resmî raporları haiz ve fennî surette ihzar edilen resmî mühür ve bandrollu damacanalar evlerinize teslim olunur.
Satış merkezi : Başturak cami altı No. [20] telefon 2967

BU MEVSIM
Yüz ve cilt için en tehlikeli bir memsimdir
Yağmur, Soğuk ve *Rüzgâr* yüzünden nazik cildini tahribe, çatlatmağa, pul pul etmiye kâfidir.

FERİT Yağsız Kremi
Kullanırsanız her cihetten güzelliğinizi SİGORTA *ettirmiş olursunuz.*
Leke sivilce derhal zail olur. Yeni lüks ambalâjına ve *(FERIT)* ismine dikkat
M. DePo. S. FERİT Şifa Eczanesi

KEMERALTINDA
Hacı Sadullah oteli
Hemen hemen İzmirde müstesna bir otel olmuştur. Bilhassa taşra müşterileri bunu daima hatırlamalıdır.
Müsteciri : Karaburunlu Süleyman

Marşilya

Suyikastına iştirak Eden kadınların Dördüncüsü

Londura — Deylimeyil gazetesinin yazdıg na gere Hırvat teror komitasında Londurada bulunan bir dan sı kadın mühikim rol oy namakdadır. Bu kadın kıral Aleksandr Marsilya suikastı akim kaldığını ve bu suigas tın Londurada ynpıldığı tak tirde bunun kolaylıkla ierası hususunu bu kadın tahahüt etmiştir. Londura polisi Ar tukenişin kovaternikin emri le londuraya geldiğini ve bu rada yapılacaka suikastı ter tip eylediğine ögrenmiştir.

Londura polis bu gizli ka denı keşf için çok gayret gö steriyor fakat henüz muvaf fak olamamıştır.

Kalemenin

Mezarını bulamıyan ga zetecilerin beyhuda araştırmalar

Paris — Bir grup meraklı gazeteci Marsilyaya giderek Kralın Aleksandrın katili Kalemenin mezarını görmek istemişlerdir. Esasen Kale men cinayet yerinde olma mıştı. Bu adam tam beş saat yaşamıştır. Bundan son ra can vermiştir. İki gün sonra üç kişi taraftan def edilmiştir. Bunlar da iki polis hafiyesi ve bir de me zareıdır. Bunun mezarının yeri henüz gösterimemiştir. Polisinin bunu gizli tutması Tetkiş cemiyeti tarafından bu mezara çiçek konması icindir. Ayni zamanda kati lin kabrinde nümayiş yapıl mamak için polis iedbirler ittihaz etmiştir. Katilin na şı mühürlü bir sandık için de gömülmüştür. Bu da şa yet sıhhiye tarafından bir otobsü ameliyesi lüzum gö rülüyorsa vücudu toplu bu labilmesi içindir.

Yeni Adam

« Yeni Adam » 44 üncü sayısı ile dolgun müadera-saatlarından birini daha ve riyor. Bu sayıda « Ziya Gök Alp » başlıklı bir başyazısı, İsmail Hakkı Beyin İçtima iyet dersi ve « Niçin ve na sıl okuyorum? » başlıklı ya zısı. Dr. Saip Rrgıp Beyin « İlim, felsefe ve teknik » yazısı, İran şaiiri hakkında devam eden etüt, Dr. İzzed din Şadan Beyin « Mektep te pisikanaliz » İffet Ömer Hanımın güzel bir yazısı ve İtalyancadan tecrüme bir hi kâye bulunmaktadır. Güzel resimler ve güzel bir tabı mecmuanın canlı yazılarına ilâve olunuyor.

Paveliçin Ifşaatı

[*Baştarafı 2 incide*]

milleti silâha sarılmak ve intikam almak için Pavliçin işaretini bakıyor. Bu işaret tir ki onun intikamını kanla boyayacaktır.

Gazenin bu fıkarasını Ha vas ajansı da neşretmişti. Yalnız tuhafı şu ki o vakit Hırvat ve Slavonyanın her tarafına dağıtılan bu gazete nin nerede tabbedildiği henüz meçhul bulunuyor.

Gene şayanı hayrettir ki, Hırvatistan içinde tabbolun duğuna şüphe o'mıyan bu gazete hakkında mahalli me murları neden bigâne kal mışlardır.

Şehirde

Burnovada

Şehir Meclisi Toplandı

Burnova belediyesi evvelki akşam reis Fehmi beyin reis liği altında toplanmıştır. Bu toplantıda belediyenin bir senelik faaliyet raporu oku narak kabul edilmştir.

Ruzname mucibince tetkik hesabat encümenine Reşit zade Hüsnü, Etem Zühtü, Sait, Sami, Rıdvan beyler seçilmişlerdir.

Ailece Tecavüz Etmişler!..

Karantinada Kâtipzade so kağında Naime hanımla kar deşi Tahsin efendi, ayni so kakta Nuri efendinin kapısı na giderek evelc earalarında geçen bir kavga yüzünden Nuri ofendinin evinde misa fir bulunan polis Şükrü efen diye tecavüzde bulunmuşlar dır.

Çakı ile Yaralamış

Kestelli caddesinde sarhoş olarak han müsteciri Arif oğlu Mahmut efendiyi sus talı çakı ile hafif surette yaralıyan Mehmet oğlu Murat tutulmuştur.

SABAH

Gazeteleri ne yazıyor?

Moskovada yarın yapılaca-cak resmi geçide 500 tayya re iştirak edecektir.

§ Milyader Baron Roçilt 90 aaşında olduğu halde bu gün ölmüştür.

§ Fransızların Sarda yeni den askerî tedabir almağa karar vermeleri Berlin hükû metini büyük bir telâşa dü şürmüştür.

§ M. Heryonun, Fransız - Sovyet dostluğunun sağlam temeller üzerinde kurulduğu nu söylemesi Moskovada çok iyi bir tesir hasıl etmiş tir.

§ Türe - Yunan ticaret uzlaşması bugün imzalana-caktır!

§ İspanya hükûmeti asî ve ihtilâlcileri kurşuna diz-meğe karar vermiştir.

Marsilya

Cinayetinin mesulleri Fıransız polisidir

Sofya— Otru gazetesinin Paristen aldıgı haberlere gö re daqiliye nazırı M. Marşa nto nazırlar meclisinde cina yetinde kayıtstzlık gösteren polis rüessası hakkında itihas ettigi kararlardan malûmat verirken demiştirki: yaptı ğım tahkikat netcesinde an laşılmıştırki kayıtsızlardan dolayı mesul olacak Yunan ıların adidi çoktur. Paris polis müdürlüğü polis rüessa sı arasında mesuller mevcu ddur.

Bulgaristan

Tütünü inhisara alacak

İstanbul 2 (Hususî) — Bulgaristan hükûmeti tütünü inhisara almağa karar ver miştir.

Son Telgraf Haberleri

Ingilterede işçi fırka kazandı

Londra (Radyo) Nihayete eren Belediye in tihabatında muhafazakârlar müthiş bir hezi-mete uğramışlardır. Hariciye nazırı Sir Con Simonun karısı Ladi Simon mağlûp olan aza lar arasındadır.

Pavelic iade edilecek mi?

Paris (Radyo) Dr. Ante Paveliçin Fransa ya iadesi için Fransız sefiri M. Dö Şambrön tarafından yapılan teşebbüs üzerine Italya ad liye nezareti tahkikat dosyesine Torinodan cel bederek üzerinde tetkikata başlamıştır.

Büyük bir inşaat reisi öldü

Londra 3 (A.A) – Dünya inşaat müessi sele rinden en büyüğünün birinin reisi olan M. Ro bert Mak Alpinin 87 yaşında olduğu bildiril-mektedir.

Alman hükûmeti Lobay mah kemesine müracaat etmiyor

Berlin 3 [A.A] Royte ra jansından : Resmen tebliğ edildiğine göre Alman hükûmeti Fran-sanın Şar arazisi hakkındahi askerî harekâtın dan dolayıLahaya müracaat etmek niyetinde değildir.

Dumergin Projesi kabul edildi

Paris 3 [A.A] M. Dumezgin kanunu esasinin ıslahı plânı nazırların ekseriyeti tarafından kabul edilmiştir. Radikaller fesih teklifi hak-kında ihtiyat kayıtları muhafaza etmişlerdir.

Adanada Pamuk Fiatı

Adana 3 (A.A) – Bugün borsada Mısır pa-muklarının kilosu 40 - 41 kuruşta yerli cins pamukların kilosuda 36 - 56,5 kuruştan satıl-mıştır.

Adana Halkevi Kursları

Adana 3 (A.A) – Halkevi ders kurslar bu ayın birinden itibaren başlamıştır. Dersler Türkçe, hesap, ölçüler, Fransızca, Ingilizce ve daktilegrafi üzerindedir.

Ingiliz Askerlerinin Sara Gide cekleri Doğru Değil

Londra 3 (A.A) – Matbuatta çıkan bazı haberler hilâfına olarak Sar havzasınr Fran-sanın asker sevketmesi talep olduğu takdirde Ingiliz askerlerinin de muvebetini temin ıçin Fransa hükûmeti tarafından iltimas vaki ol duğuuu Röyter Ajanşı tekzip ediyor.

Amerikada Otomobil Nizamnamesi

Vaşhington 3 (A.A) – Reisicumhur M. Ruz velt bugün hükmü hitam bulan otomobil ni-zamnamesinin gelecek Şubbatın birine kadar temdidini emretmiştir. Ovakte kadar otoma-bilcilik sanayiinde kullanılan amele vaziyeti-nin istikrarını temine muvafık çareler araştı-rılacaktır.

Ingiltere Belediye Seciminde Mesai Fırkası Kazandı

Londra 3 (A.A) – Dün yapılan belediye se çimi netiçesinde mesai fırkası Londranın 15 mıntakasında ekseriyeti temin etmiştir. Mu-hafızkârlar ise ancak 13 mıntakada ekseriyat kazanmışlardır.

Sarda Askerî Üniformalar

Berlin 3 (A.A) m. Hitlerin Sar havzasında-ki murahassı m. Bukrel neşrettigi bir beyan-namede 10 - 1 - 934 ten itibaren 40 kilometre lik bir saha dahilinda her türlü üniformalar-la gezilmesini ve her türlü davet, otplantı ve geçit resimlerinin icrasını yasak etmiştir.

Gelecek HarPlerde

Insan öldürücü ve Mamurlar yıkıcı Yeni aletler

Lodura— Royter ajansı hava nezareti bir İngiliz fa brikasına yeni bombarduma nlar yapan tayyarele sipa riş etmiştir. Bu tayyareler yini ve husuî tahrikâr silâ hlarla mücehez olacaktır.

Bunlar saatte iki yüz bo mva atacaklardır.

Kalemenin Kız kardeşi

Aceba aranılan sarı saçlı kız bu mu?

Atina — Vıradinî gazete sinin yazdığına göre geçen de Atinaya pek güzel bir ka dın gelmişti. Geç kadının adı Arank Kalemen idi. Bir çok kemselerin yanında bu kadın Petros Kalemen namındaki biraderinden bah setmişti. Aranka Atinada on beş gün kadar kaldıktan se nra marsilyaya gitmiştir.

Yunan polisi bu Aranka Kalemen Fıransız polisinin aradeğı sarışın genç ve güzel olan esrarlı kadın oldugu kanaatındadır.

Gazi Hazretleri

Kendine gösterilen yolun doğrulugunu anlamıştır. Ye-niden çıkabilecek güçlükleri yenmeye de anık olduğunu göstermiştir. Son belediye se çimlerinde rey kullanabilecek olanların yüzde yetmişbeşin den çoğu reylerini kullan-mışlardır. Ulusun içerde bir liğinin hem belli henı denen miş olması gelecek için en büüük güvençtir.

Arkadaşlar,

Dördüncü B. M. Meclisi ulus birliğinde devlet siyase tinde yüksek çalışma değeri ni gpstermiştir. Bu toplantı yılındaki çalışmışlarımız sı rasında size gelecek ulus iş leri için de en değru yolları bulup göstereceğinize güveni miz vaadır. Toplantınız kut lu olsun.

Karşılıkları şunlardır:

Türkçe	Osmanlıca
Sayım	Güzide, muhterem
Uye	Aza, unsur. uzuv
Ulus	Millet
Gene	Geniş, umumi
Siyasa	Yasa, siyaset
Ulusal, Ulus	Millî
Yönden	Usel
Özen	İtina dikkat
Öğünç övünç	İftihar
Öğünmek	Fahretmek
Ekönomik	İktisadi
Kurum	Kurmak teşkilât
Perkitmek	Tahkim etmek
Gerekmek	İcabetmek, lâzım olmak
Gergenler	İcabedenler, lâzım olanlar
Denk	Mübadil, müsavi
Ekim	ziraat
Urum	Hasilât, mahsul
Bayındırlık	İmar umran
Bayındır	Mamur
Arıtmak	Tasfiye etmek
Oranlamak	Tahmin etmek
Ödünç	İstikraz
Güç	Kudret kuvvet
Övmek öğmek	Sena etmek
Dirilik dirik	Hayati
Soysal, soy	İçtim
Bakanlı	Uekâlet, nezaret
Bakan	Vekil nazır
Kural	Kaide
Güzey	Saye, gölge
Evren	Felek, kâinat
Evrensel	Âlemşumul
Pekiştirmek	Takviye etmek
Barış	Sulh
Gereği	Gibi, icabı gibi
Ant	Ahd
Antlaşmak	Misak
Özel, öz	Husuî
Uzel, ezel	Evvel
Mutlu	Bahtiyar mesut
Belege	Hüccet, vesika
Slyasal	Siyasî
Anımak	Hazır olmak
Anık	Amade, haz
Güvenç	İstinagâh, zakir
Güven	İtimat
Kutlu	Müteyemmen

[Siyasî Suikastlar[

— Buna lüzum yok. Ben dinî ve vatanî vazife-mi yaptım. Kimse allah ile benim arama girem z.

Bunun üzerine Binbaşı Yakup Cemilin kol-larını bağlamak istemişler; o buna da mani olmağa çalışarak şu sözleri söyledi :

— Ellerimi bağlamayın, insan öldürke kolları serbest kalmalıdır.

Fakat bunun mecburî olduğu kendisine anla-tılınca el ve kolları nasıl bağlanacağı memur-lara gösterdi ve artık nişan alınacağı bir zamanda:

— Beni kurşuna dizenlerin akıbeti de bir kur-şunla bu fanî hayata veda etmek olacaktır. Zaman kimin haklı, kimin haksız olduğunu gösterecektir.

Yakup Cemil, sen sözünü onu öldürmek için kendisine nişan alan on dört silâhlıya son söz-lerini söyledi :

— Çocuklar dikkat ediniz, elleriniz titreme-sin, iyi nişan alın, hükûmetin emrini yerine getirmeğe mecbursunuz. Davayı kazanmak için hükûmetin her emrine itaat etmek lâzımdır.

Yakup Cemil sözlerini bitirir bitirmez on dört silâhın birden patlaması İttihat ve Terekki cemiyetinin yılmaz ve cesur fedaisini bir anda yere sermişti.

SON

Avrupa ve Amerika rical ve hükümdarları aleyhinde yapılan kanlı suikastlar hakkındaki malûmatı da resimleri ile birlikte *(Halkın Sesi)* inde okuyacaksınız. **MEHMET SIRRI**

— 158 —